

Opskrift 4628**Blå Isbjerge**

Størrelse: S (M) L (XL) XXL
Overvidde: 100 (110) 118 (129) 141 cm
Længde: 49 (52) 54 (56) 58 cm
Garn: DOLCE (60% kid-mohair, 40% acryl – 50 g = 150 m)
fra Cewec

Garnforbrug:
DOLCE farve 480 4 (5) 5 (6) 6 ngl

Pinde: Rundpinde (40 & 60 cm) nr. 5 og 5,5 mm

Strikkefasthed: 15,5 m i mønster = 10 cm på pind nr. 5,5
Passer strikkefastheden ikke, må der prøves med finere
eller grovere pinde

Forkortelser: m = masker, p = pind, omg = omgang, r = ret,
vr = vrang, sm = sammen, sl o = slå om, indt =
indtagning, udt = udtagning, arb = arbejdet,
1 r dr op = løft lænken mellem m på højre og venstre
p og strik den drejet ret

Bemærk: Modellen strikkes oppefra. Efter bærestykket deles til
krop og ærmer, som strikkes rundt.

Mønster: Se diagram.

Halskant: Slå 80 (84) 88 (92) 96 m op på den korte rundpind nr. 5. Markér omg's
begyndelse og strik 3 cm rib (1 r, 1 vr).

Bærestykke: Skift til den korte rundpind nr. 5,5 og strik mønster efter diagrammet
(skift til den lange rundpind, når der er m nok) (= 240 (252) 264 (299) 312 m). I str
XL justeres m-antallet til 300 m. Fortsæt til arbejdet måler 17 (17) 18 (18) 19 cm. På
næste omg tages 0 (4) 8 (4) 8 m jævnt ud (= 240 (256) 272 (304) 320 m).
Strik lige ned til arb måler 21 (23) 25 (27) 29 cm.

Del til krop og ærmer således: Sæt 46 (48) 52 (60) 60 m på tråd (til ærme), slå 6
(6) 8 (8) 10 m op – placér markør efter de første 2 (2) 4 (4) 4 nyopslåede m (= omg's
begyndelse), strik 74 (80) 84 (92) 100 m i mønster, sæt de næste 46 (48) 52
(60) 60 m på tråd (til ærme), slå 6 (6) 8 (8) 10 m op, strik 74 (80) 84 (92) 100 m i
mønster (= 160 (172) 184 (200) 220 m).

Krop: Strik lige ned til arb måler 45 (48) 50 (52) 54 cm (eller ønsket længde minus 4
cm). Skift til den lange rundpind nr. 5 og strik 4 cm rib (1 r, 1 vr). Luk af uden at
stramme.

Ærme: Sæt ærme-m på den korte rundpind nr. 5,5. Saml 6 (6) 8 (8) 10 masker op i de opslåede m på kroppen, markér omg's begyndelse efter 2 (2) 4 (4) 4 m i de nyopståede masker (ærmelængden måles herfra). Strik rundt i mønster til ærmet måler 30 (30) 31 (31) 32 cm (eller ønsket længde minus 4,5 cm). Skift til den korte rundpind nr. 5 og strik 4,5 cm rib (1 r, 1 vr). Luk af uden at stramme.

Cewec Design

diagram
str S, M, L

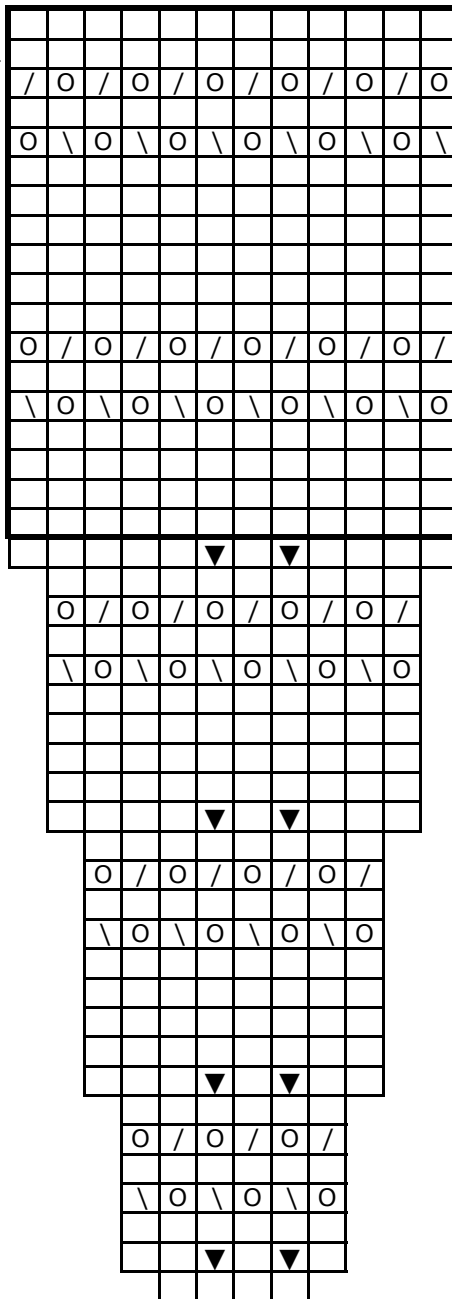

- ▼ udt: løft lænken mellem m og strik dr r
- slå om
- / 2 r sm
- \ 2 r dr sm
- ☐ mønsterrapport gentages

diagram
str XL og XXL

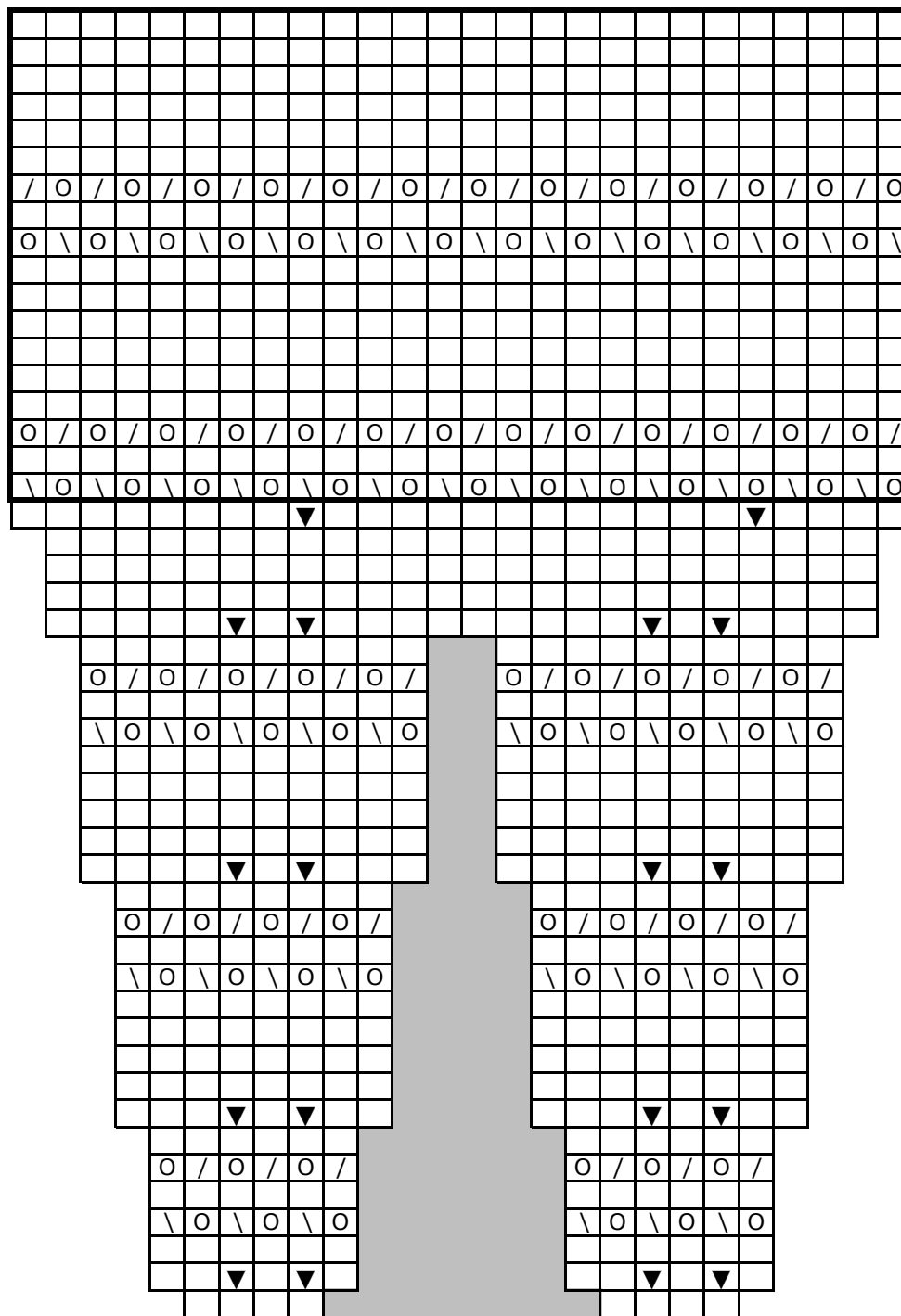



▼ udt: løft lænken mellem m og strik dr r

o slå om

/ 2 r sm

\ 2 r dr sm

 mønsterrapport gentages

 ingen masker